

AGENDA

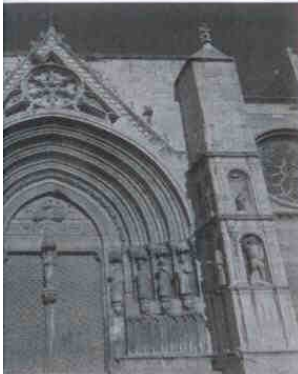

al y Museo Parroquial

6 a 19h

domingos cierra una hora antes
domingos sólo cierra du-

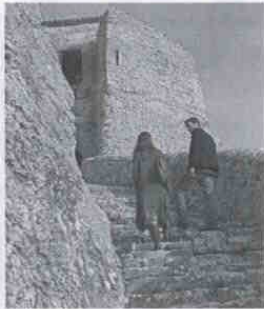

Castillo de Morella
de 11 a 17 horas

El acceso tiene que ser
antes de las 16 horas

Las Guerras Carlistas
en Morella

en el interior del Castillo



Les Torres del Joc ·
Torres de San Miguel

de 10 a 13 y de 16 a 19h

Centro Lúdico y
Deportivo Jaime I

de 11 a 14 y

de 16 a 22h

Los sábados

cierra dos

horas antes

por la

tarde

de Dinosaurios

6 a 19h

INTA. Recientemente
plantado un sistema de
permite
os, el castillo y la iglesia
recios más reducidos

ños,

6 a 19h

nto

Apellidos:

Fecha de nacimiento:

VUELVE A MORELLA GRATIS

en el destino: 1 2 3 4 5 con un ✓ en tu valoración. 5 es la mayor puntuación.

de 1 fin de semana para 2

el Groc de Xiva de Morella

Los datos que nos facilites serán tratados según la legislación vigente sobre Protección de Datos de Carácter Personal, con la finalidad de informarte de la actualidad turística de Morella. Podrá oponerse a su uso dirigiéndose al Patronat de Turisme de Morella, Plaça Sant Miquel, 4 13200 Morella.

LA XARXA VIVES EN MORELLA.

Morella se convertirá en la sede de tres nuevos cursos y jornadas de aquí a final de año. Éstos estarán organizados por la Red Vives, que celebra su vigésimo aniversario, y citarán en Morella a decenas de estudiantes.

El primero de ellos llegará este fin de semana, con el V Curso de introducción a la didáctica de la lengua como idioma extranjero, que también está organizado por el Instituto Ramón Llull y la Academia Valenciana de la Lengua.

Desde el viernes y hasta el domingo, los participantes realizarán sesiones de trabajo en torno a tres grandes bloques teóricos: introducción a la didáctica de la lengua, estrategias didácticas para la enseñanza de lenguas extranjeras y estrategias de dinamización de los estudios de lengua y cultura en el exterior.

DOMINGOS DE CO... POR TODA MORELLA



Los establecimientos de Morella están abiertos los domingos, siguiendo una larga tradición comercial. La oferta se completa con un mercado situado en la calle porticada donde se pueden comprar frutas y verduras frescas, lo que se hace desde que Jaime I lo autorizara en 1256. Se cuenta que

la costumbre de los comercios... era para que... nos que ver... sus product... a su vez co... que necesit... es el turism... beneficia d... apertura de... gran centro... es Morella.

CUANDO LLEGA LA NOCHE TODA MORELLA SE ILUMINA

Una cita espectacular que no te puedes perder, los fines de semana, desde la puesta de sol hasta la medianoche.

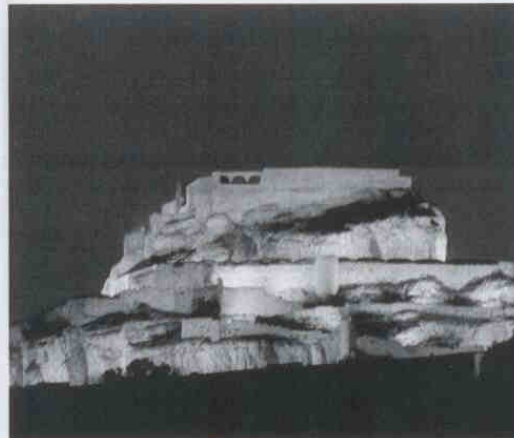

El castillo y las murallas se iluminan por la noche, una cita espectacular que no te puedes perder. Para disfrutar de la noche, coge el coche y date una vuelta por las carreteras secundarias de los alrededores para ver el castillo desde sus diferentes caras. También puedes acogerse hasta el paseo de la muralla, los tramos más cercanos a Morella. No dudes en hacer fotografías, pero coge abrigo, que las noches suelen ser frescas. Una cita que empieza a la puesta de sol y que se prolonga hasta la medianoche.

CASA ROQUE
Restaurante - Formación
Cuesta de San Mateo, 1
Morella, Castellón
964 160 300
casaroque.com